Сꙋгꙋ́бая є҆ктенїѧ̀

Роспѣ́въ Кі́ево_Пече́рскїѧ Ла́вры

обр.Л.Малашкина

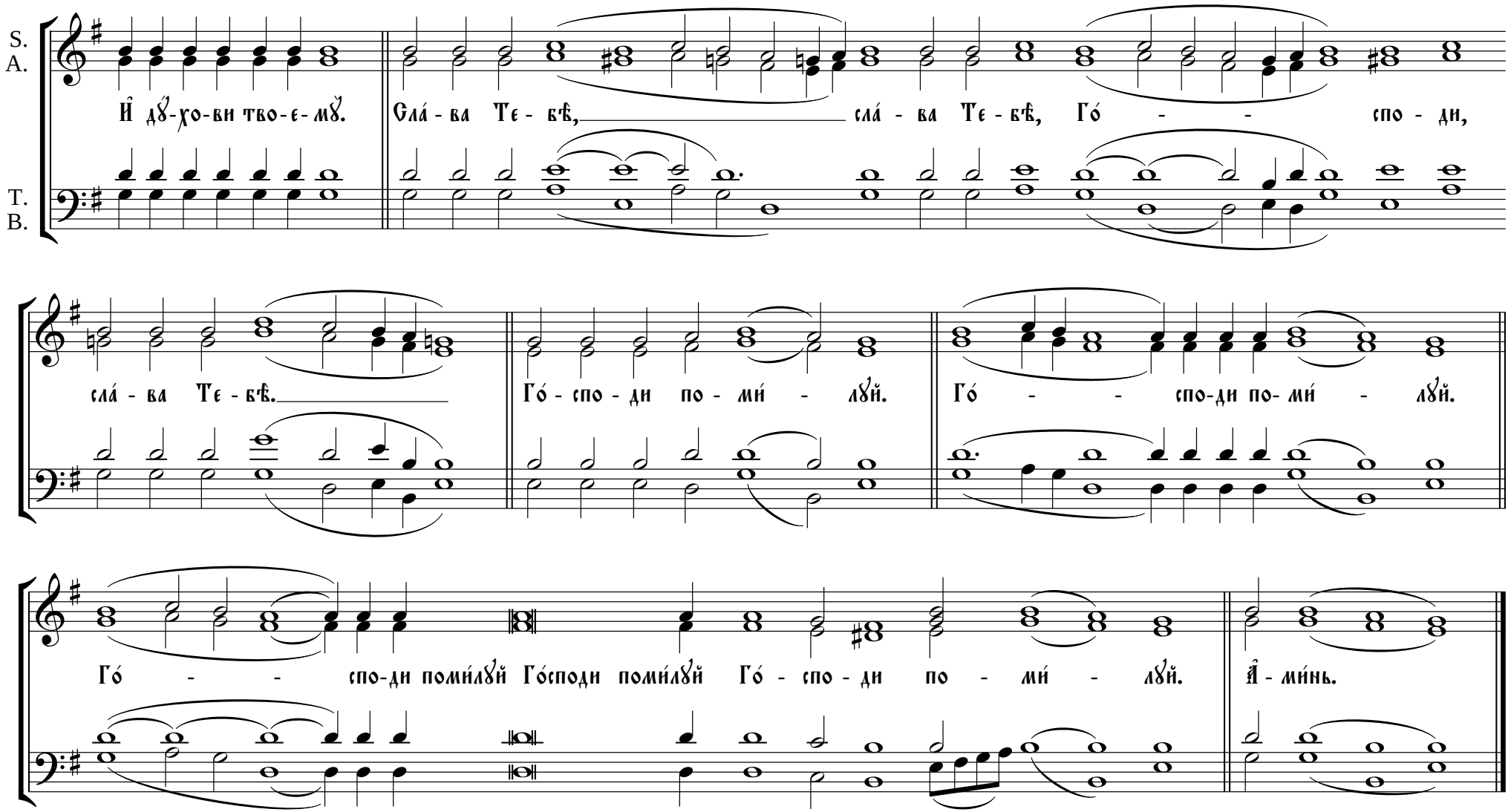

S.
A.

И҆ дꙋ́-хо-ви тво-е-мꙋ. Сла́-ва Те-бѣ, сла́-ва Те-бѣ, Го́ - - спо-ди,

T.
B.

сла́-ва Те-бѣ. Го́-спо-ди по-ми́-лꙋй. Го́ - - спо-ди по-ми́-лꙋй.

Го́ - - спо-ди поми́лꙋй Го́споди поми́лꙋй Го́-спо-ди по-ми́-лꙋй. А҆-ми́нь.

Слава Богу за все.Амінь