Достойно есть

Д.Бортнянский

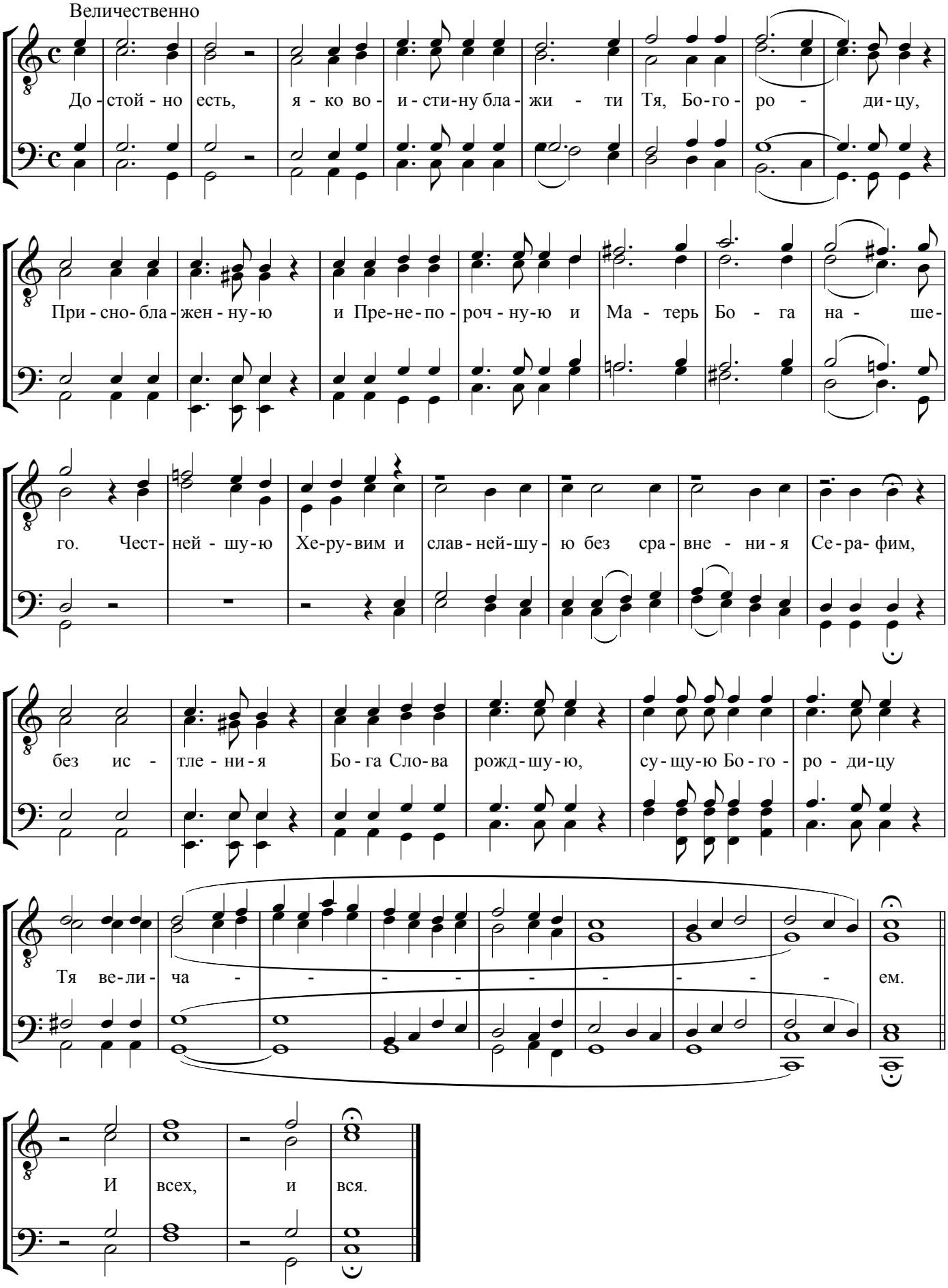

Слава Богу за все.Амінь