Воздви́женїе чтⷭ҇на́гѡ крⷭ҇та̀

Свѣти́ленъ:

мꙋз.дїак.С.Трꙋбачева

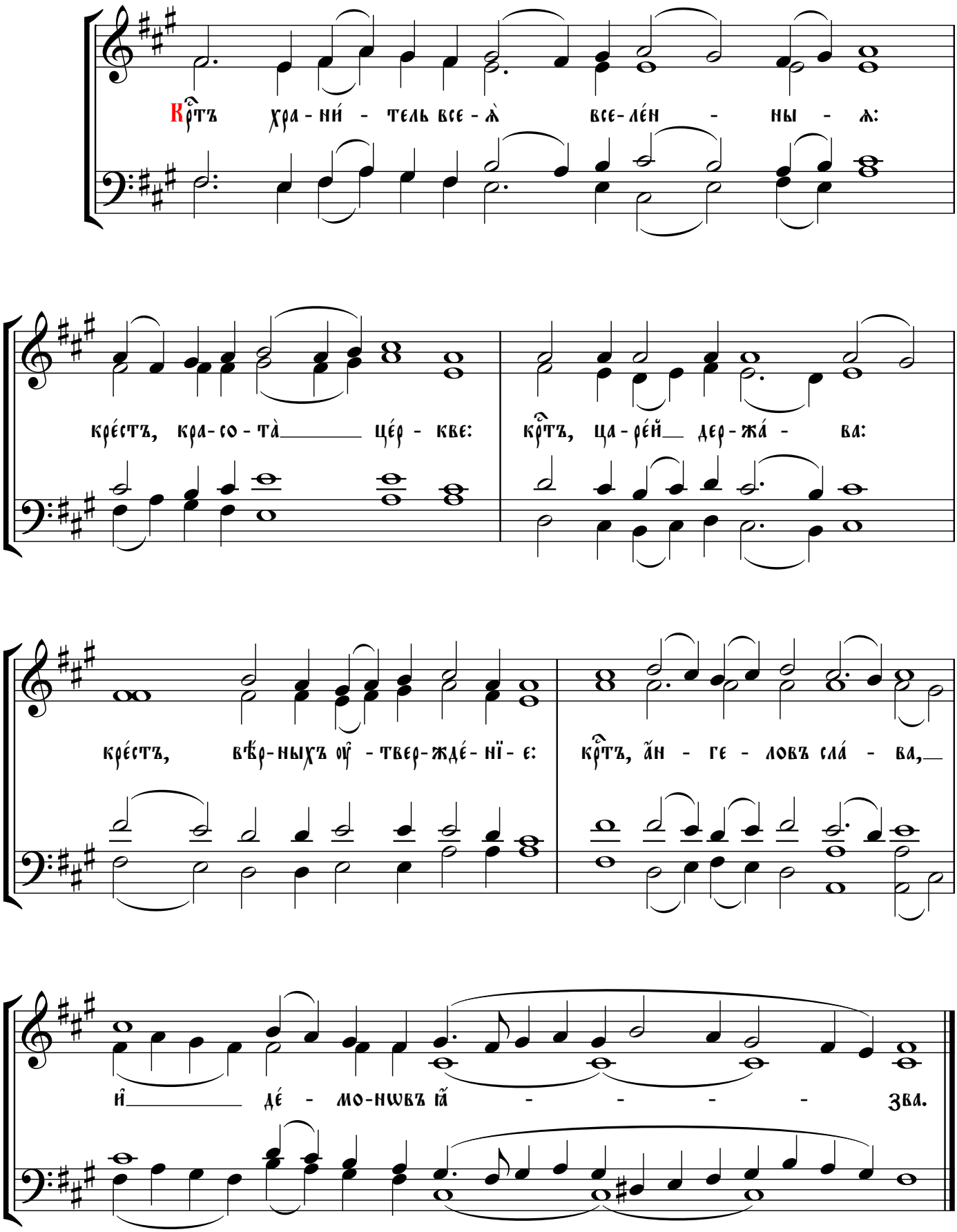
Крⷭ҇тъ хра-ни́-тель все-ѧ̀ все-ле́н-ны-ѧ:
кре́стъ, кра-со-та̀ цéр-кве:
крⷭ҇тъ, ца-ре́й дер-жа́-ва:
кре́стъ, вѣ́р-ныхъ оу̑-твер-жде́-нї-е:
крⷭ҇тъ, а̑н-ге-ловъ сла́-ва,
и̑ де́-мо-нѡвъ ꙗ̑-зва.

Слава Богу за все.Амінь